



Zeichenerklärung:

B Festsetzung durch Planzeichen

- Grenze des räumlichen Geltungsbereiches Außenbereichssatzung
- bestehende Zufahrt
- bestehendes Gebäude
- private Grünfläche
- Umgrenzung der Flächen die von der Bebauung freizuhalten sind

| | | | |
|----|--------|----------|-------------|
| O | GR 200 | Bauweise | Grundfläche |
| II | | Bebauung | |

**Änderung der Außenbereichssatzung Leimgruben
Gemeinde Kirchdorf**

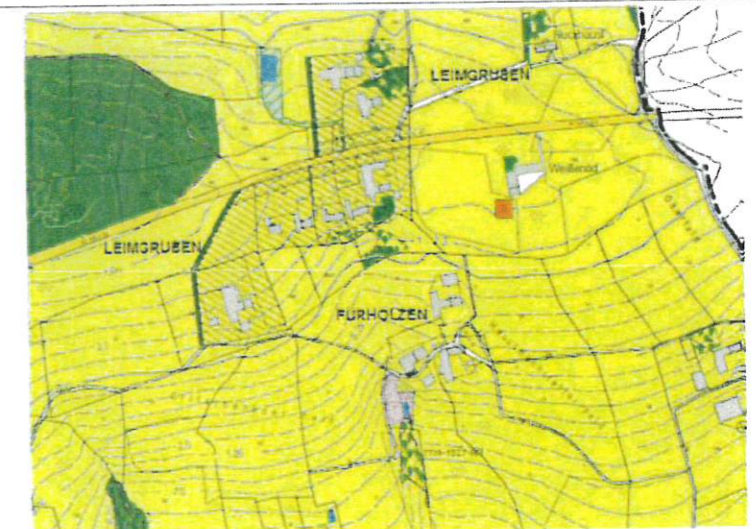

Ausschnitt Flächennutzungsplan

gefertigt: 07.01.2021
geändert:

Planinhalt: Änderung der Außenbereichssatzung Leimgruben
Maßstab: 1:1000

Vorhabensträger:

Gemeinde Kirchdorf

1. Bgm. Christoph Greißl
Dorfstraße 4
83527 Kirchdorf
Tel.: +49 8072 / 9271
info@kirchdorf.bayern.de

07 JUNI 2021



Christoph Greißl

